

Las motillas manchegas inician el camino para ser Bien de Interés Cultural

La más valiosa se asienta sobre el Azuer en Daimiel

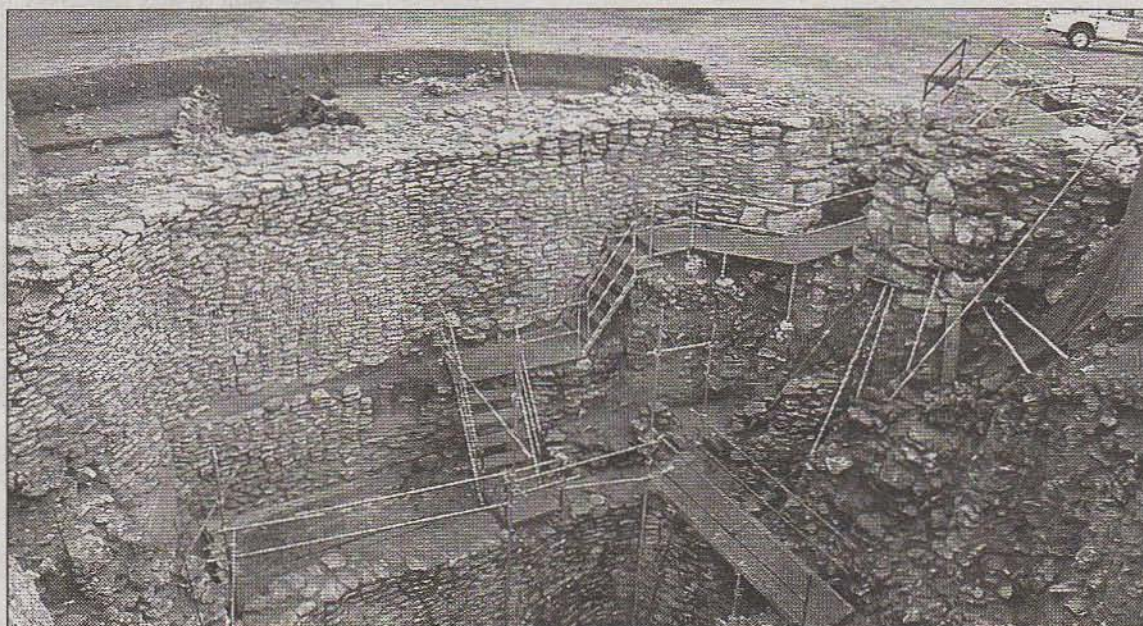

ARCHIVO

La Motilla del Azuer guarda el pozo más antiguo de la Península Ibérica

ANÍBAL DE LA BELDAD
CIUDAD REAL

El Gobierno regional ha iniciado el expediente para declarar como Bien de Interés Cultural las "motillas", los primeros asentamientos prehistóricos fortificados construidos en La Mancha y que cuentan con un importante valor cultural.

El delegado de la Junta José Valverde comentó ayer que se ha iniciado el proceso para dotar de protección estos enclaves culturales y proteger así sus importantes valores culturales.

Las "motillas" son uno de los tipos más singulares de asentamiento prehistórico que se extendieron por la región manchega durante la Edad del Bronce (2200 a 1500 A.C.) y de las que Daimiel tienen en la Motilla del Azuer la que posiblemente sea l

la de mayor relevancia, en fase de musealización.

Estos asentamientos fortificados según algunos estudios, ejercieron una importante función de gestión y control de recursos económicos.

En su interior se protegían recursos básicos como el agua,

La figura de protección afectará a las 34 de la región

captada del nivel freático mediante un pozo, y se realizaba a gran escala el almacenamiento y procesado de cereales y otros productos agropecuarios, así co-

mo la estabulación ocasional de ganado y la producción de cerámica y otros productos artesanales.

El arqueólogo Luis Benítez de Lugo, unos de los mayores conocedores y estudiosos de este tipo de construcciones explica que "las motillas están consideradas como las primeras fortificaciones o castillos que se construyeron en Castilla-La Mancha".

Desprotegidas

Hasta ahora se encontraban desprotegidas por completo, pese a que ha habido presentadas varias propuestas para llevar a cabo su protección.

En Castilla-La Mancha existen un total de 34 motillas, de las cuales, 31 se encuentran en Ciudad Real, 1 en Toledo, 1 en Albacete y 1 en Cuenca. □

Daimiel

Las motillas manchegas inician el camino para ser Bien de Interés Cultural

Aníbal de la Beldad
Ciudad Real

El Gobierno regional ha iniciado el expediente para declarar como Bien de Interés Cultural las "motillas", los primeros asentamiento prehistóricos fortificados construidos en La Mancha y que cuentan con un importante valor cultural.

El delegado de la Junta José Valverde comentó ayer que se ha iniciado el proceso para dotar de protección estos enclaves culturales y proteger así sus importantes valores culturales.

Las "motillas" son uno de los tipos más singulares de asentamiento prehistórico que se extendieron por la región manchega durante la Edad del Bronce (2200 a 1500 A.C.) y de las que Daimiel tienen en la Motilla de Azuer la que posiblemente sea la de mayor relevancia, en fase de musealización.

Estos asentamientos fortificados según algunos estudios, ejercieron una importante función de gestión y control de recursos económicos.

En su interior se protegían recursos básicos como el agua, captada del nivel freático mediante un pozo, y se realizaba a gran escala el almacenamiento y procesado de cereales y otros productos agropecuarios, así como la estabulación ocasional de ganado y la producción de cerámica y otros productos artesanales.

El arqueólogo **Luis Benítez de Lugo, uno de los mayores conocedores y estudiosos** de este tipo de construcciones explica que "las motillas están consideradas como las primeras fortificaciones o castillos que se construyeron en Castilla-La Mancha".

